



招標 — 2026/27 年度至 2028/29 年度學生簿冊供應邀請書 2526-021-SB-1

投標公司 / 機構名稱： _____

註冊公司 / 機構地址： _____

負責人姓名： _____ 聯絡電話： _____ 傳真號碼： _____

本校現誠邀 貴公司 / 機構對下列服務項目進行投標。

學校名稱： 嶺南衡怡紀念中學

聯絡人： 梁文迪先生 / 徐詩賢老師 聯絡電話： 2576 4852 傳真號碼： 2882 4540

招標編號： 2526-021-SB-1

服務項目： 2026/27 年度至 2028/29 年度學生簿冊供應(項目內容詳見投標附表)

註： 服務規格，必須符合香港政府現行之法例、標準、指引及法定責任。

承判商需負責一切有關是項服務所需之保險、公眾責任及第三者責任保險。

如有任何意見或諮詢，請與聯絡人接洽。

報價程序：

請將本招標邀請書及附頁(如有)連同 貴公司 / 機構報價單於 2026 年 4 月 30 日(星期四) 中午十二時之前以郵遞方式或派專人交回本校校務處。(無論郵遞或親身送遞，均以抵校時間為準，遲交的公司將不予受理。) 若招標截止當天早上九時至中午十二時，懸掛八號或更高颱風信號和/或黑雨警告訊號時，招標的截止日期，將延遲到接着的第一個工作天的中午十二時。請留意學校不會受制於最低之投標書報價而被約束必須接受此等報價，學校會保留與報價者商議條款和邀約細則的權利。

文件須包括以下資料：

1. 已填妥之招標表格及投標附表
2. 已填妥之價格資料
3. 公司 / 機構註冊資料及商業登記證副本；
4. 介紹公司 / 機構背景及曾提供相關服務之資料。(如有，請提供最近五年服務學校的資料及年期)
5. 現時承印類似簿冊的式樣樣辦 (樣辦恕不退回)

上述所有已填寫的表格及呈交之文件須一式兩份。

投標者須以同一個公文袋存入A. 招標表格及投標附表信封；B. 價格資料信封，並提交到本校。(公文袋及信封封面已於本邀請書內提供)

請密封信封口，並把投標書投入嶺南衡怡紀念中學校務處的「2026/27年度至2028/29年度學生簿冊供應」投標箱內。

投標者如欲投標超過一份合約，須把有關投標書放在不同信封內提交。

如未能回標，須以書面通知或填寫附頁之「不回標通知書」寄回本校。

本校備有實物樣辦，歡迎在辦公時間內，親臨本校校務處查看。如有查詢，可致電 2576 4852 與本校梁文迪先生 / 徐詩賢老師聯絡。

校長 王偉豪



謹啟

二零二六年四月九日

倘若 貴公司 / 機構無意 / 未能對有關標書作出回標，請填寫以下通知書，並寄回以下地址給本校，以作記錄。

2026-2029年度學生簿冊供應 不回標通知書

致：嶺南衡怡紀念中學
香港柴灣小西灣道31號

招標編號：2526-021-SB-1

服務項目：2026/27 年度至 2028/29 年度學生簿冊供應

本公司 / 機構因以下原因不會 / 未能對上述標書作出報價：

有關服務項目類別不適合本公司 / 機構

沒有足夠時間作出報價(請列明原因)：

其他原因(請列明)：

承判商名稱： _____

承判商簽署及蓋章： _____

日期： _____

A- 《投標附表》
服務要求表格
「2026/27 年度至 2028/29 年度年度學生簿冊」

(一式兩份)

填表須知

- 空格內加上 ✓ 號，表示可以完全符合要求；×表示完全不可以。若提供的服務與本校的要求有部份出入，請在空格內加上 ×號，然後在補充欄內說明。本校把留空的空格詮釋為完全不可以符合要求。
- 請注意：此「評估表」由學校制定，並由投標供應商自行填寫，並將作為日後簽訂商業合約的基礎部分；學校將依據「評估表」中由投標供應商自行申明的承諾，監察有關服務。

I.	要求	符合	補充說明
A	合約期		
1.	2026 年 6 月 1 日至 2029 年 5 月 31 日	<input type="checkbox"/>	
B	供應商提交的資料		
1.	具有印刷學生簿冊經驗（如有，請於第 II 部提供最近五年有關學校資料及年期）	<input type="checkbox"/>	
2.	提供現時承印的簿冊式樣，供學校參考之用	<input type="checkbox"/>	
C.	簿冊的質和量		
1.	簿冊的設計必須按照校方要求	<input type="checkbox"/>	
2.	紙張厚度和順滑質素不低於校方現有簿冊樣辦水平		
3.	亮白度不低於校方現有簿冊樣辦水平	<input type="checkbox"/>	
4.	印刷質素不低於校方現有簿冊樣辦水平	<input type="checkbox"/>	
5.	簿冊最少打兩騎馬釘，釘尾最少 5mm 長，使之釘裝牢固，不易鬆脫，不易生鏽	<input type="checkbox"/>	
D	運作模式		
1.	於收到學校訂購資料後二十一日內印備學生簿冊，並送到學校內指定的地點	<input type="checkbox"/>	
2.	到校簿冊已事前分級執份	<input type="checkbox"/>	
E	售後服務		
1.	如有簿冊缺頁、損毀或質素欠佳，校方有權拒收，供應商須免費更換；或負責一切的損失	<input type="checkbox"/>	
2.	學校可於核算無誤及分發簿冊後一個月後或合理時間內支付貨款	<input type="checkbox"/>	
F	價格及終止合約		
1.	簿冊價格須事先獲學校同意，不可擅自更改	<input type="checkbox"/>	
2.	雙方可在一個月以前以書面通知終止合約	<input type="checkbox"/>	

II.	其他補充資料（可另紙說明）
1.	

B. 價格資料
「2026/27 年度至 2028/29 年度年度學生簿冊」
 (一式兩份)

1. 簿冊最少打兩書釘，釘尾最少5mm長，使之釘裝牢固，不易鬆脫，不易生鏽。
2. 到校簿冊已事前分級執份。
3. 本報價表所提供的是2023-26年度，每年平均訂購簿冊的數量，作為是次投標用作價格估計之用。由於學生人口變化，所以合約期內每年實際訂購的數量，以當時學校的要求為準。
4. 式樣可參考附件一。

編號	簿冊名稱	參考尺寸 長 x 闊	頁數	簿皮	內頁	備註	參考數量 (每年平均)	單價
1	短單行簿	206 x 165mm	20 頁 連簿皮	綠色	70gsm 米黃紙	(詳見樣本)	750 本	
2	長單行簿	265 x 190mm	30 頁 連簿皮	橙色	70gsm 米黃紙	(詳見樣本)	6500 本	
3	A4 Size 膠快勞	310 X 235mm (內容納 A4 紙，約為 297 X 210mm)		綠色	PP 膠	燙金校徽及校名，加下角有名牌位連名牌卡，內有三角形袋仔夾文件角及兩孔活頁夾 (詳見樣本)	9500 個	
4	幾何簿	265 x 190mm	20 頁 連簿皮	藍色	80gsm 白紙	(詳見樣本)	150 本	
5	中文作文紙	297 x 210mm	10 張 一扎	/	80gsm 白紙 印單面	左邊打 2 孔 10 張一份包裝 (詳見樣本)	3600 份	
6	單行紙	297 x 210mm	50 張 一扎	/	80gsm 白紙	左邊打 2 孔 50 張一份包裝 (詳見樣本)	1250 份	
7	A4 Size 透明快勞	310 x 220mm		透明/ 混色		右邊燙銀線及中文校名簡寫，下方燙校徽、英文校名，銀色橫線分隔校網及電話資料 (詳見樣本)	1000 份	

編號	簿冊名稱	參考尺寸 長 x 闊	頁數	簿皮	內頁	備註	參考數量 (每年平均)	單價
8	試題 答題簿	297 x 210mm	4 頁 連簿皮	白色	80gsm 白紙	左上角打孔 於封面以黑字 印上中英文校 名、校徽、答題 簿字句、考生須 知、考生資料及 評 分 欄 等 (詳見樣本)	1000 份	
9	長試題 答題簿	297 x 210mm	16 頁 連簿皮	封面: 綠色 封底: 白色	80gsm 白紙	左上角打孔 於封面以黑字 印上中英文校 名、校徽、答題 簿字句、考生須 知、考生資料及 評 分 欄 等 (詳見樣本)	1000 份	

本公司/本人明白，如收到學校訂單後未能供應報價上所列物料或服務，本公司/本人須負責賠償學校從另處採購上述物料或服務的費用。

供應商名稱：_____

獲授權簽署報價單的代表的姓名及署名

姓名(請以正楷填寫)：_____

職銜：_____

簽署：_____

日期：_____

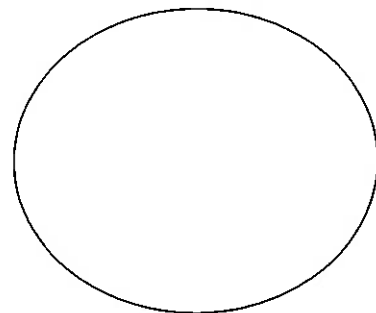

公司蓋章

通用細則

1. 除非有另外說明，報價是以港幣作結算單位。
2. 投標者須於遞交投標書時附上以投標者或以其公司名義登記之有效商業登記副本，並於獲邀面洽時攜同此證之正本前往面洽。
3. 若投標者在遞交報價後，投標者發覺他的報價存有錯誤，需對此等錯誤作出修改及提交澄清，只要作出之修改是在規定的報價截止日期前完成，呈送的修改部分可以被接受和構成報價的一部分。
4. 投標者若在遞交報價的文件內附加單方條款，任何此等情況均可能導致其報價文件的資格被取消。
5. 投標者應在呈交報價時通知本校有關影響報價資格的任何因素，本校可根據任何與投標者有關的新資料，保留審核投標者是否符合報價資格的權利。
6. 當報價截止日期過後，如投標者及後作出某些澄清事項或資料，如果此等澄清事項或資料會在本質上改變報價的結果或能給予該投標者優勝於其它投標者的情況，不論此等澄清或資料是否在本校的邀請下作出，本校不會考慮由投標者呈交的此等所有澄清事項或資料。
7. 在不損害其它報價條件的一般性情況下，當本校認為標價是不合理的偏低，並會因此影響投標者提供服務的質素，本校可拒絕接納其報價。
8. 在不損害其它報價條件的情況下，如投標者呈交無效的報價或不適當填寫附件，上述此等均使報價無效。
9. 請投標者撰擬計劃書一併寄出，以供標書批核委員會參考之用。內容除公司簡介外，並應回應投標表格內所列服務要求的各點。
10. 為了解行程質素，投標者必需列明詳細資料及價目。本校考慮一切安排均以學生利益及是次安排能否達至考察團目的為依歸。有關資料需連同投標表格於截標日期前一併交回。
11. 本機構不一定採納出價最低的投標書或任何一份投標書，並有權與任何投標者商議批出合約的條款。
12. 服務規格，必須符合香港政府現行之法例、標準、指引及法定責任。承辦人若未能履行應負責任，校方有權即將終止承辦委託，校方不須為營辦商之任何損失負責。
13. 投標者需確保在截標日期前五年內並沒有因違反以下任何條例而被定罪或連續三年被扣共三分或以上：
 - a. 《僱傭條例》(第 57 章) 及《僱員補償條例》(第 282 章)；
 - b. 《入境條例》第 115 章 (僱用不可合法受僱的人)；
 - c. 《入境條例》第 221 章 第 89 條 及、第 115 章 第 41 條 (協助和教唆另一人違反其逗留條件)；
 - d. 《強制性公積金計劃條例》第 485 章 第 7 條 (僱主須安排僱員成為計劃成員)、第 7A 條 (僱主及有關僱員須向註冊計劃作出供款) 及 第 43E 條 (作出虛假或具誤導性的陳述)；
 - e. 在扣分制度下，連續三年因不履行以下合約責任而被扣共三分或以上：在工資、每天准予工作時數上限、與其僱用以執行政府合約的非技術工人簽訂標準僱傭合約，以及以自動轉帳方式支付工資方面的合約責任。
14. 承辦商需負責一切有關是項服務所需之保險、公眾責任及第三者責任保險。
15. 投標者需確保其僱員及代理人不得向學校僱員、校董會成員或負責甄選營辦商的有關委員會的任何家長或學生代表提供利益(香港法例第 201 章《防止賄賂條例》所界定的「利益」。) 競投人、其僱員或代理人向有關人士提供任何利益，可導致合約無效；學校亦可因此取消批出合約，而競投人須為學校所蒙受的任何損失或損害負上法律責任。
16. 《反圍標條例》

在本校通知結果之前，競投者不得向本校以外的任何人士傳達任何標價的資料，透過與任何其他人士的安排調整任何標價，與任何其他人士就競投者或該其他人士是否應或不應競投訂立任何安排，或在競投過程中以任何形式與任何其他人士串通。若投標者違反或不遵守本分條，將導致競投者的競投無效，但競投者仍須承擔該等缺失及行為的責任。
17. 有關工作人員向學生傳遞的訊息必須符合教育局／本校教育的學習宗旨及課程目標；以及有關活動不會涉及危害國家安全的行為和活動，其工作表現和操守須符合要求，及若有關工作人員涉及不當行為，承辦機構須作出跟進安排，例如撤換有關人員等。
18. 承辦委託書若有未詳盡之處，校方與承辦人在雙方同意下，可作書面修訂或作附帶條件實施。
19. 簽署人願意按照所列的價格，提供校方列明之服務並切實履行職責，下列簽署人知悉，投標書由上述截標日期起計 90 天內仍屬有效。

附件一 (樣本)



短單行簿



長單行簿



幾何簿

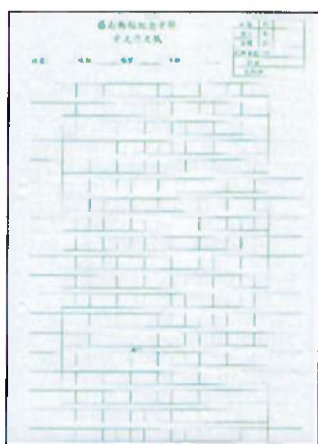

中文作文紙



單行紙



膠快勞

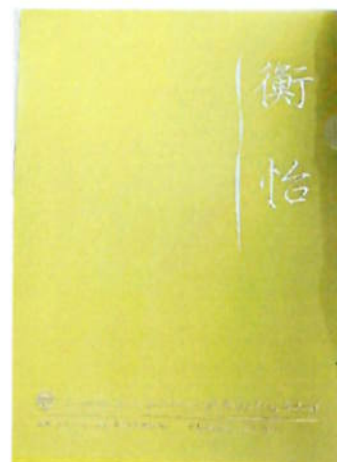

透明膠快勞

試題答題簿:

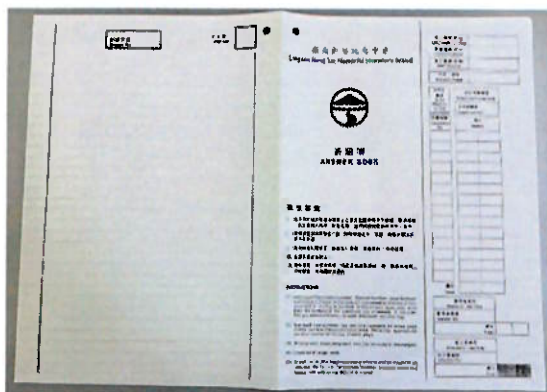

封底

封面

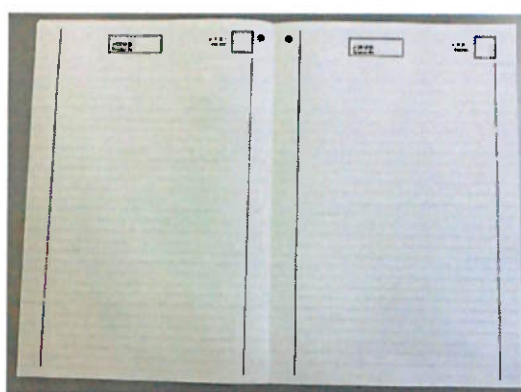

內頁

長試題答題簿:

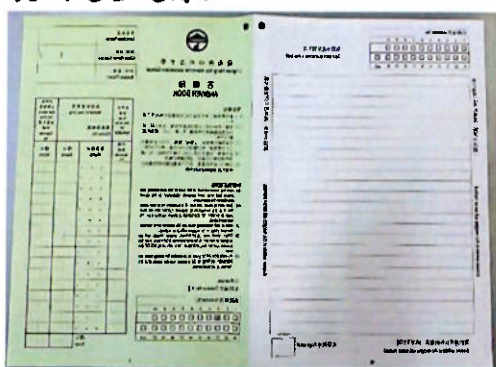

封面

封底

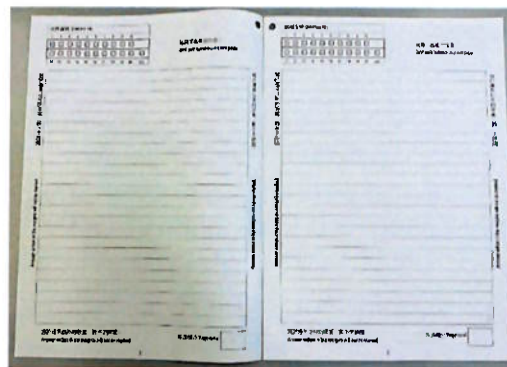

內頁

《2026/27 年度至 2028/29 年度學生簿冊供應》

學校檔案編號：2526-021-STB-1

<信封 A>

《招標表格及投標附表》

招標報價截止日期及時間：2026 年 4 月 30 日中午 12:00 正

《2026/27 年度至 2028/29 年度學生簿冊供應》

學校檔案編號：2526-021-STB-1

<信封 B>
《價格資料》

招標報價截止日期及時間：2026 年 4 月 30 日中午 12:00 正

回郵標籤

寄柴灣小西灣道31號
嶺南衡怡紀念中學

校長收

「2026/27 年度至 2028/29 年度學生簿冊供應」

學校檔案編號：2526-021-SB-1

截標日期及時間：2026年4月30日 中午12:00正